

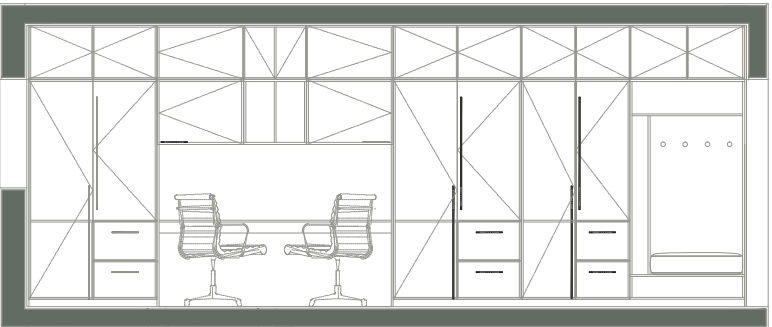

CANDIDATO	DOCENTE ORIENTADORA	ESCOLA DE PROVENIÊNCIA
Nome:Filipe Lopes Honorato Telemóvel.:914400231 E-mail:3240036@my.ipleiria.pt Número CC:30699545	Nome: Célia Raquel Lourenço Gomes Telemóvel.: 919315385 E-mail: celia.gomes@ipleiria.pt Número CC: 9849909	Nome: ESAD.CR - Escola Superior de Artes e Design Politécnico de Leiria Telefone.: 262 830 900 E-mail: esad@ipleiria.pt

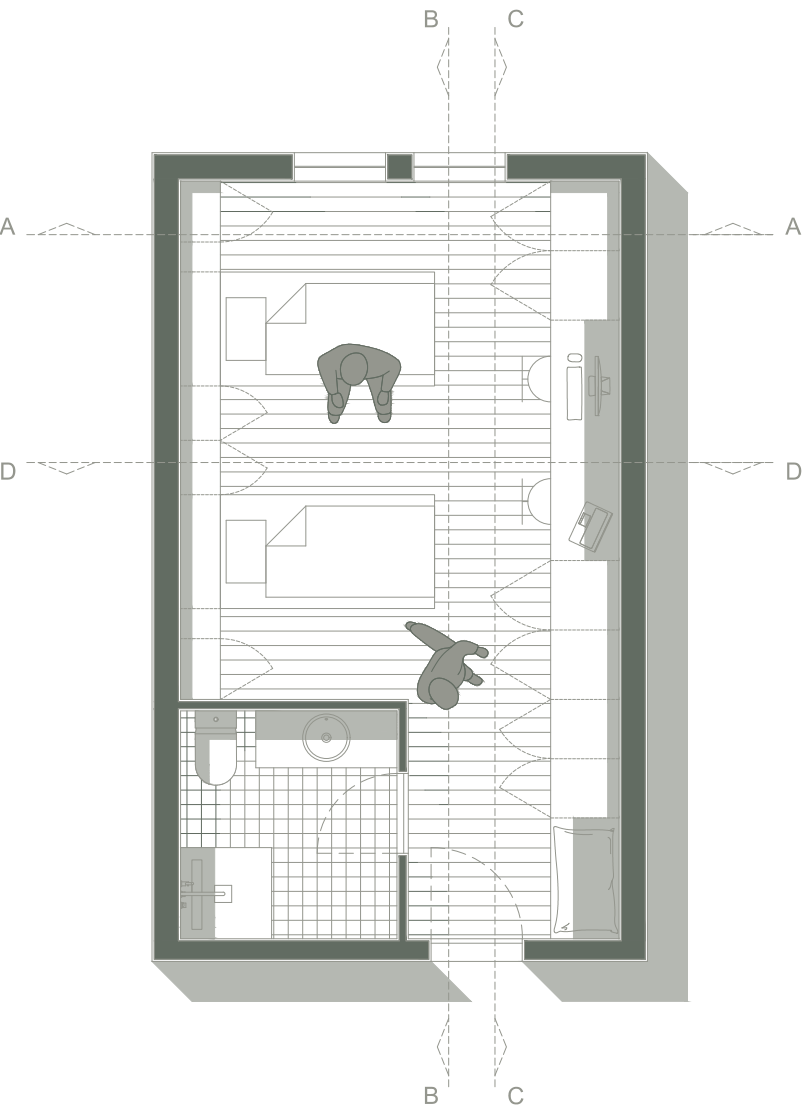

CORTE B

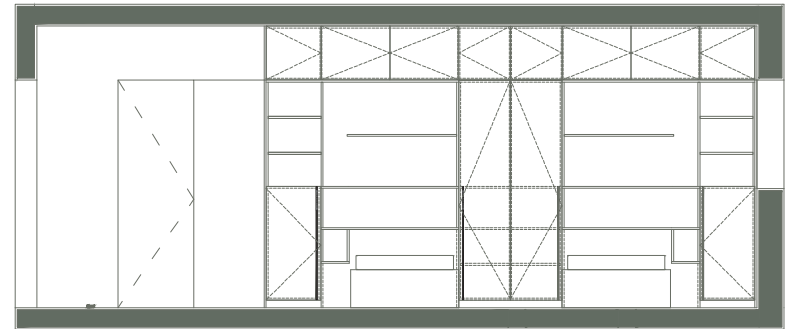

CORTE C

A análise da planta disponibilizada pelo concurso permitiu identificar, logo à entrada do quarto, uma pequena zona de distribuição, a partir da qual é possível aceder à instalação sanitária situada à esquerda ou, em alternativa, avançar diretamente para uma área ligeiramente mais ampla, beneficiada por iluminação natural proveniente de duas pequenas janelas. Tendo em conta as reduzidas dimensões do espaço, considerou-se essencial garantir uma organização eficiente, soluções adequadas de arrumação e percursos de circulação claros e desobstruídos, de forma a tornar o ambiente não só mais funcional, como também visualmente mais amplo.

Com base nesta premissa, a proposta assenta na criação de três zonas distintas: duas de carácter individual e uma de uso comum. Esta divisão visa proporcionar maior conforto e organização aos residentes que, na maioria dos casos, partilham o espaço com uma pessoa inicialmente desconhecida, promovendo simultaneamente uma sensação de privacidade e identidade própria. A solução espacial apresentada pretende responder às necessidades dos estudantes universitários, oferecendo-lhes um ambiente esteticamente agradável, versátil e propício tanto ao descanso como ao estudo.

